Gemeinde Horw | Kanton Luzern

Teilrevision Zonenplan A - 2021

Stand für Mitwirkung / Vorprüfung

Quelle: Bundesamt für Landestopografie

Vom Einwohnerrat beschlossen am: .....

Der Einwohnerratspräsident: | Die Gemeindeschreiberin:

Maissen Stefan | Arnold Irene

Vom Regierungsrat mit Entscheid

Nr. ..... vom .....

Datum

Unterschrift

Massstab 1:5'000

Proj. Nr. 14-18-119-02
Datum 09.09.2021
Rev. Datum
Gez. / Gepr. aku / gß
Format 157 x 104 cm

F:\Geoprojekt\14-18-119-02\01_PLAENE\GEBIEDAEHNPROJEKT\Zonenplan\Zonenplan_210905.aprx

metron

Stahlrain 2 | 5201 Brugg | info@metron.ch | T +41 56 460 91 11
Postfach | Schweiz | www.metron.ch | F +41 56 460 91 00

Genehmigungsinhalt

Bauzonen

- Zentrumszone 1 - Z1
- Zentrumszone 2 - Z2
- Kernzone Winkel und Dorf - KWD
- Wohnzone 4 - W4
- Wohnzone 3a - W3a
- Wohnzone 2c - W2c
- Wohnzone 2b - W2b
- Zone für öffentliche Zwecke - ÖZ
- Zone für Sport- und Freizeitanlagen (Ordnungsnummer BZR) - SpF
- 25 Grünzone (Ordnungsnummer BZR) - Gr
- Verkehrszone - V

Überlagerungen

- Bebauungsplanpflicht
- Gestaltungsplanpflicht
- Verdichtungsgebiete für die Siedlungsentwicklung nach innen
- Grünzone Gewässeraum

Nichtbauzonen

- Übriges Gebiet A

Schutzzonen

- Freihaltezone Gewässeraum
- Landschaftsschutzzone

Orientierungsinhalt

- See
- offene Fliessgewässer
- eingedolte Fliessgewässer
- Wald
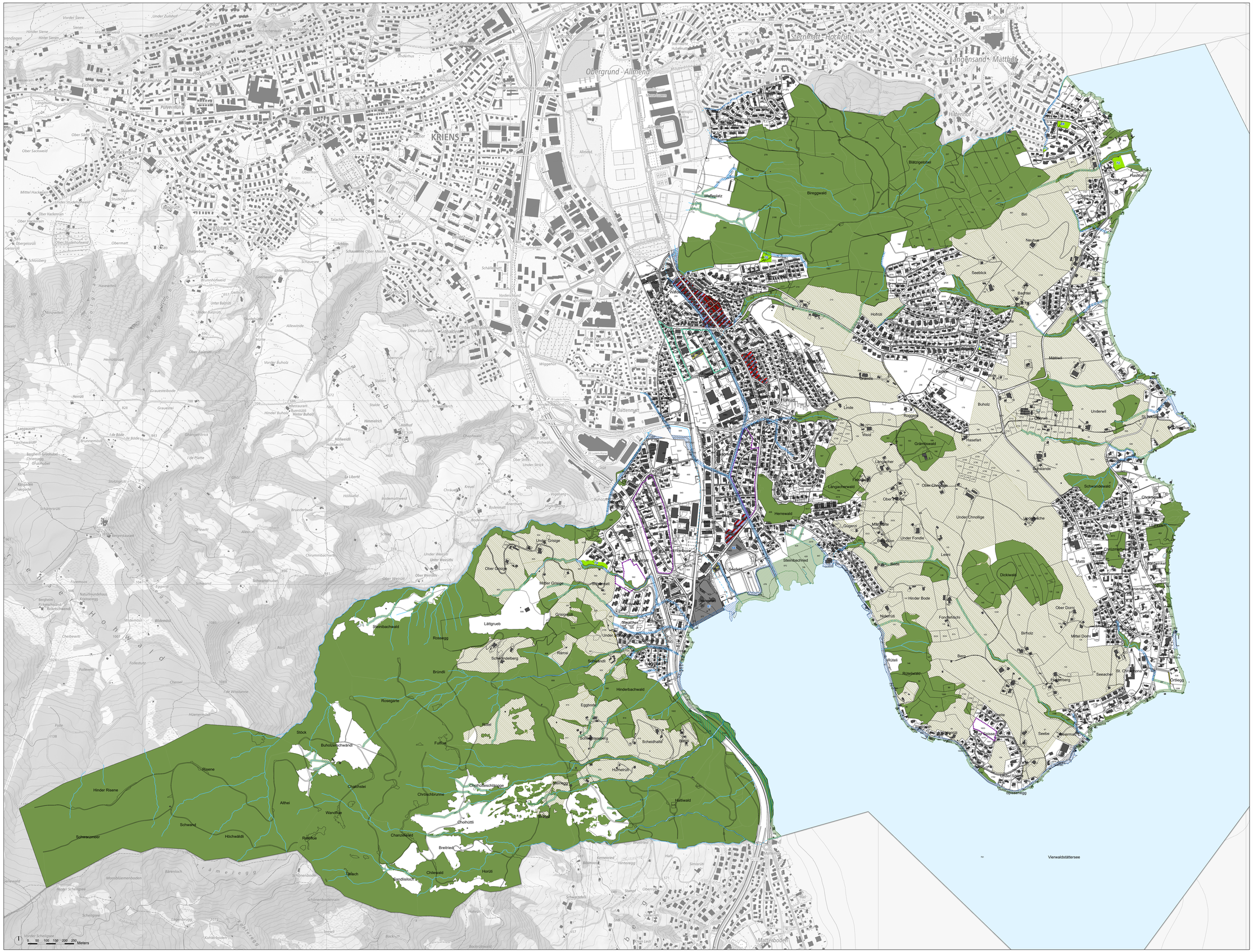
Stand AV-Daten: August 2021